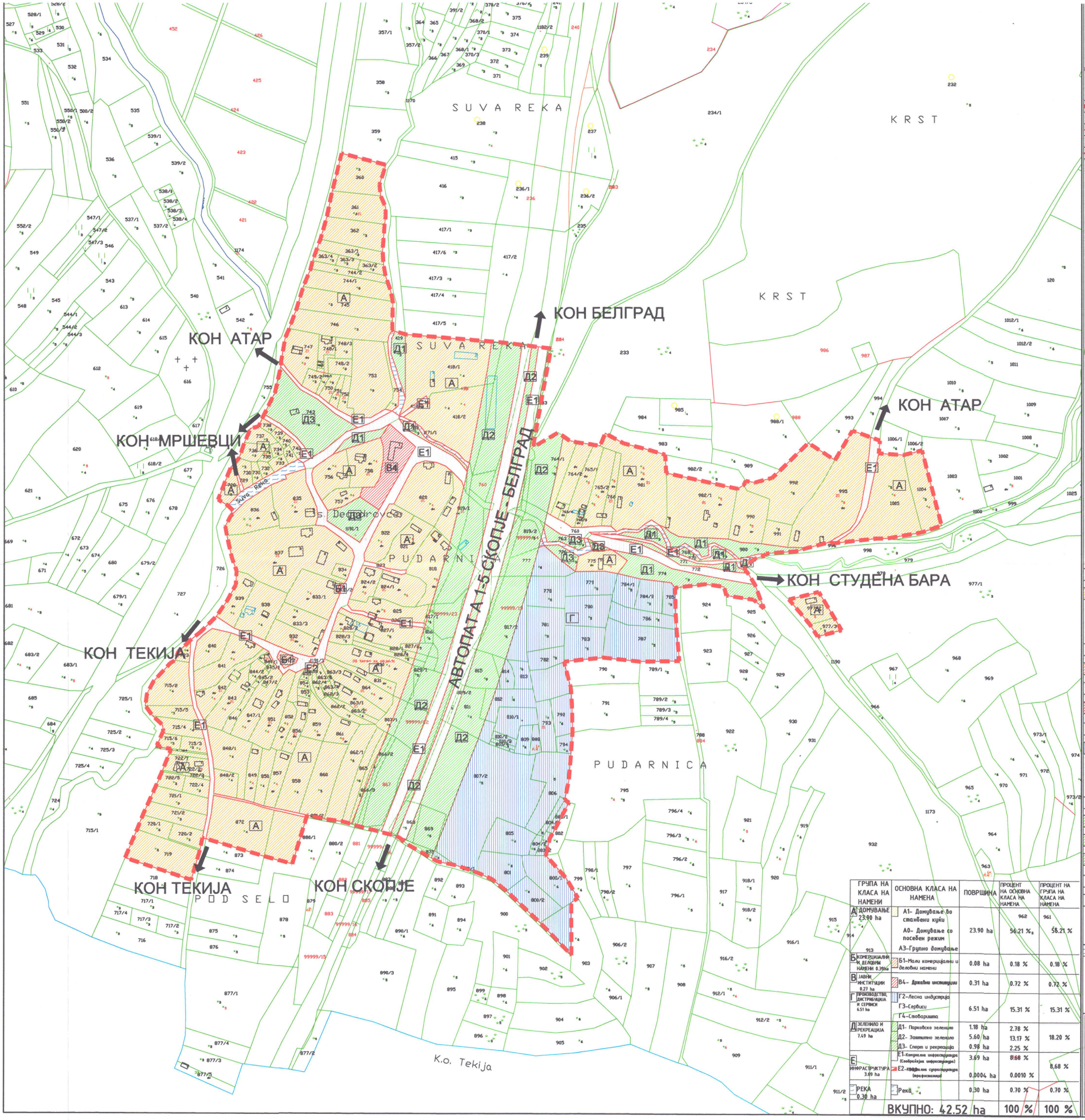

ГРУПА НА КЛАСА НА НАМЕНИ	ОСНОВНА КЛАСА НА НАМЕНА	ПОВРШИНА	ПРОЦЕНТ НА ОСНОВНА КЛАСА НА НАМЕНА	ПРОЦЕНТ НА ГРУПА НА КЛАСА НА НАМЕНА
А ДОМУВАЊЕ 23.90 ha	А1- Домување во станбени куќи А0- Домување со посебен режим А3-Групно домување	23.90 ha	56.21 %	56.21 %
Б КОМЕРЦИЈАЛНИ И ДЕЛОВНИ НАМЕНИ 0.39ha	Б1-Мали комерцијални и деловни намени	0.08 ha	0.18 %	0.18 %
В ЈАВНИ ИНСТИТУЦИИ 0.27 ha	В4- Државни институции	0.31 ha	0.72 %	0.72 %
Г ПРОИЗВОДСТВО, ДИСТРИБУЦИЈА И СЕРВИСИ 6.51 ha	Г2-Лесна индустрија Г3-Сервиси Г4-Стоваришта	6.51 ha	15.31 %	15.31 %
Д ЗЕЛЕНИЛО И РЕКРЕАЦИЈА 7.49 ha	Д1- Парковско зеленило Д2- Заштитно зеленило Д3- Спорт и рекреација	1.18 ha 5.60 ha 0.98 ha	2.78 % 13.17 % 2.25 %	18.20 %
Е ИНФРАСТРУКТУРА 3.69 ha	Е1-Комунална инфраструктура (Сообраќајна инфраструктура) Е2-Комунална супраструктура (трафостаници)	3.69 ha 0.0004 ha	8.68 % 0.0010 %	8.68 %
РЕКА 0.30 ha	Река	0.30 ha	0.70 %	0.70 %
ВКУПНО: 42.52 ha			100 %	100 %

ОПШТ АКТ

с. ДЕЉАДРОВЦИ

Општина Илинден

ЛЕГЕНДА:

▬ ▬	ГРАНИЦА НА ОПФАТ P=42.52 ha
═	ГРАНИЦА НА НАМЕНСКА ЗОНА
═	АВТОПАТ 1 1-5 СКОПЈЕ - БЕЛГРАД

Усвоено на Совет на општина Илинден
со Одлука бр. 07-153/15 од 22.01.2015
објавено во Службен гласник на општина Илинден
бр. 1 од 2016
Претседател

0367

КЛАСА НА НАМЕНА

А	ДОМУВАЊЕ
▨ А1	ДОМУВАЊЕ ВО СТАНБЕНИ КУЌИ
	А0 (ДОМУВАЊЕ СО ПОСЕБЕН РЕЖИМ)
	А3 (ГРУПНО ДОМУВАЊЕ)
Б	КОМЕРЦИЈАЛНИ И ДЕЛОВНИ НАМЕНИ
▨ Б1	МАЛИ КОМЕРЦИЈАЛНИ И ДЕЛОВНИ НАМЕНИ
В	ЈАВНИ ИНСТИТУЦИИ
▨ В4	ДРЖАВНИ ИНСТИТУЦИИ
Г	ПРОИЗВОДСТВО ,ДИСТРИБУЦИЈА И СЕРВИСИ
▥ Г2	ЛЕСНА ИНДУСТРИЈА
	Г3 (СЕРВИСИ)
	Г4 (СТОВАРИШТА)
Д	ЗЕЛЕНИЛО И РЕКРЕАЦИЈА
▨ Д1	ПАРКОВСКО ЗЕЛЕНИЛО
▨ Д2	ЗАШТИТНО ЗЕЛЕНИЛО
▨ Д3	СПОРТ И РЕКРЕАЦИЈА
Е	ИНФРАСТРУКТУРА
Е1	КОМУНАЛНА ИНФРАСТРУКТУРА (СООБРАЌАЈНА ИНФРАСТРУКТУРА)
Е2	КОМУНАЛНА СУПРАСТРУКТУРА (ТРАФОСТАНИЦИ)
┄	РЕКА

ГРАНИЦА НА ОПФАТ НА СЕЛОТО , НАМЕНСКИ ЗОНИ И СООБРАЌАЈНА ПОВРЗАНОСТ СО ПОШИРОКОТО ОПКРУЖУВАЊЕ
M=1:2500

УРБАН ПРОЕКТИНГ
Друштво за проектирање, трговија и инженеринг ДООЕЛ Велес
ул. Никола Оровчанец бр.1 1400 Велес

Проектанти Планер: диа.Билјана Тасева број:0.0367	Назив на инвеститор:	Општина Илинден ул."9" б.б., н. Илинден
	Назив на план:	Општ акт за с. Дељадровци, Општина Илинден
Соработници: диа.Тања Лефтерова диа.Ана Ѓорѓиевска диа.Ана Туфекчиева диа. Кристина Јовковска	Локација на зграда:	с. Дељадровци, Општина Илинден
	Содржина на цртеж:	Граница на опфат на селото , наменски зони и сообраќајна поврзаност со поширокото опкружување
	Фаза:	Општ акт
Управител: диа. Билјана Тасева	Тех.бр. 24/15	Мерка: 1:2500
	Дата: 12.2015	Лист бр. 4